

# CAMPEONATO ESTADUAL DA CLASSE ILCA-4

26 - 28 DE AGOSTO DE 2022

NITERÓI - RJ



## AVISO DE REGATA



A notação “[NP]” em uma regra, significa que um barco não pode protestar outro barco por infringir esta regra. Isto altera RRV 60.1(a).

## **1 REGRAS**

**1.1.** O Evento é governado pelas regras conforme definidas nas *Regras de Regata a Vela da World Sailing* (RRV).

**1.2.** Será aplicado o apêndice P das RRV

## **2 INSTRUÇÕES DE REGATA**

As Instruções de regata serão publicadas no Quadro Oficial de Avisos Online, em 25 de agosto de 2022.

## **3 COMUNICAÇÃO**

**3.1.** O Quadro Oficial de Avisos Online está localizado em [www.velaviagem.com.br](http://www.velaviagem.com.br) na página específica do evento.

**3.2.** Alterações do Aviso de Regata, ou das Instruções de Regata, serão publicadas no quadro oficial de avisos, até 2 horas antes do sinal de atenção da primeira regata à qual se aplicam, exceto no caso de alteração da programação, quando deverão ser publicadas até às 19:00 horas do dia anterior.

**3.3.** [DP] Quando em regata, exceto se em emergência, um barco não poderá, fazer transmissões de voz ou dados, nem receber nenhuma comunicação por voz ou dados que não esteja disponível para todos os outros competidores.

## **4 INSCRIÇÕES E ELEGIBILIDADE**

**4.1.** O Evento é aberto a todos os barcos da classe Ilca-4, cujos velejadores estejam em dia com a classe e com sua respectiva federação estadual de origem.

**4.2.** As Inscrições somente serão realizadas através do site oficial do evento em [velaviagem.com.br](http://velaviagem.com.br), a partir de 01/08/2022 e deverão ser confirmadas, mediante envio do comprovante de pagamento da taxa de inscrição para o e-mail: [ilca4rj2022@velaviagem.com.br](mailto:ilca4rj2022@velaviagem.com.br) até às 11:00 horas do dia 26 de agosto de 2022.

**4.3.** Os velejadores menores de 18 anos no 1º dia do evento deverão apresentar autorização por escrito assinada pelo responsável legal.

## **5 TAXAS**

**5.1.** A taxa de Inscrição será de R\$ 100,00 (Cem Reais) por barco até o dia 20 de agosto de 2022 e de R\$ 150,00 (cento e cinquenta Reais) após esta data.

**5.2.** As instruções para pagamento serão informadas no site, logo após o preenchimento do formulário de inscrição.

## **6 PROPAGANDA**

**6.1.** Os barcos poderão ser requeridos a exibir propaganda escolhida e fornecida pela organização, assim como números de proa.

**6.2.** A organização poderá fornecer Bibs para uso obrigatório dos competidores, conforme permitido pelo *Código de Propaganda da Wolrd Sailing*.

## **7 FORMATO DO CAMPEONATO**

O Campeonato será disputado em uma série única de até 8 regatas.

## 8 PROGRAMAÇÃO

Data	Horário	Atividade
26/08	11:00	Encerramento do prazo de Inscrição
	12:30	Reunião de Comandantes
	14:00	Regatas
	Após as Regatas	Happy hour
27/08	12:30	Regatas
28/08	12:30	Regatas
	18:30	Entrega de prêmios

8.1. No máximo serão disputadas 3 regatas por dia. Uma quarta regata poderá ser disputada se programa estiver em atraso e se for publicada alteração das I.R. até às 19:00 horas do dia anterior.

8.2. O horário programado para o início das regatas de cada dia será conforme quadro acima.

8.3. No último dia de regatas, nenhum sinal de atenção será feito após às 16:00 horas.

## 9 LOCAL E ÁREA DE REGATA

9.1. O evento terá como sede o Clube Naval Charitas, localizado na Avenida Carlos Ermelindo Marins, 3100, Jurujuba, Niterói – RJ. - <http://cncharitas.org.br>

9.2. As regatas serão realizadas nas Enseadas de São Francisco, Icaraí ou entre a Ilha de boa Viagem e a Fortaleza de Santa Cruz, aproximadamente na Área demarcada na figura abaixo. As Instruções de Regata trarão informações sobre a escolha e a localização das raias.

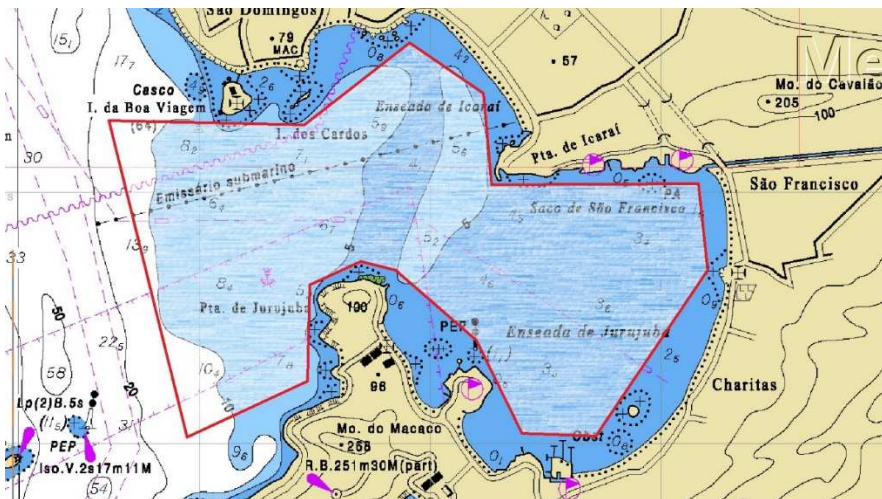

## 10 PERCURSOS

Serão utilizados percursos do tipo: barla/sota, trapézio, ou triângulo olímpico. As Instruções de Regata trarão mais informações sobre os percursos.

## 11 PONTUAÇÃO

11.1. 3 regatas devem ser completadas para validar a série.

11.2. Quando até 4 (quatro) regatas forem completadas a pontuação de um barco na série será a soma de suas pontuações em cada regata.

11.3. Quando 5 (cinco), ou mais, regatas forem completadas a pontuação de um barco na série será a soma de suas pontuações em cada regata, excluindo-se seu pior resultado.

**12 EMBARCAÇÕES DE APOIO**

- 12.1.** Todas as embarcações de apoio deverão ser registradas na secretaria do evento, onde receberão bandeiras numeradas de identificação que deverão ser fixadas visivelmente durante todo o evento. Haverá um depósito caução no valor de R\$ 50,00 (Cinquenta Reais) que deverá ser pago em espécie, no momento da retirada da bandeira de identificação. Este valor será restituído integralmente, quando as bandeiras forem devolvidas ao final do evento.
- 12.2.** Recomenda-se às embarcações de apoio que possuam rádio VHF para comunicação com a CR.
- 12.3.** [DP][NP] Um Barco não poderá se aproximar a menos de 50 metros de nenhum barco de apoio não identificado, do instante em que a bandeira laranja for mostrada para a 1ª regata do dia, até que todos os barcos tenham chegado na última regata do dia, ou que a CR tenha sinalizado que não haverá mais regatas naquele dia.

**13 [DP][NP] LOCAL DE PERMANÊNCIA**

Todos os barcos poderão permanecer na sede do evento, do dia 25/08 até o dia 03/08. Aqueles que optarem em fazê-lo deverão permanecer na vaga indicada pela organização, quando não estiverem velejando.

**14 PREMIAÇÃO**

Os prêmios serão concedidos conforme abaixo:

1º ao 3º Lugar Geral

1º ao 3º Lugar Categorias:

Masculino Sub-16, Sub-18 e Sênior.

Feminino: Sub-16, Sub-18 e Sênior.

Pré Master, Máster, Grand Master, Great Grand Master, Legend

**15 DECISÃO DE COMPETIR E ACEITAÇÃO DE RISCOS**

Os competidores participam da regata a seu próprio risco. Considere a regra 3, Decisão de Competir. A Autoridade Organizadora não aceitará qualquer responsabilidade por danos materiais, físicos ou morte relacionados diretamente com a série de regatas e seus antecedentes, durante ou depois de completado o evento

**16 HOSPEDAGEM**

O Clube possui suítes para até 4 pessoas, com ar-condicionado, televisão, wi-fi e frigobar; além de alojamentos coletivos onde se hospedam até 10 velejadores em beliches. Reservas e informações sobre hospedagem com o Centro de Atendimento ao Sócio (CAS), endereço eletrônico: [cas@cncharitas.org.br](mailto:cas@cncharitas.org.br). Será cobrada a tarifa de sócio para os velejadores inscritos no evento.

**17 OUTRAS INFORMAÇÕES**

**Para Outras Informações favor entrar em contato com a Secretaria do Evento:**

**Telefone e WhatsApp (21) 2109-8125**

**E-mail: [ilca4rj2022@velaviagem.com.br](mailto:ilca4rj2022@velaviagem.com.br)**